

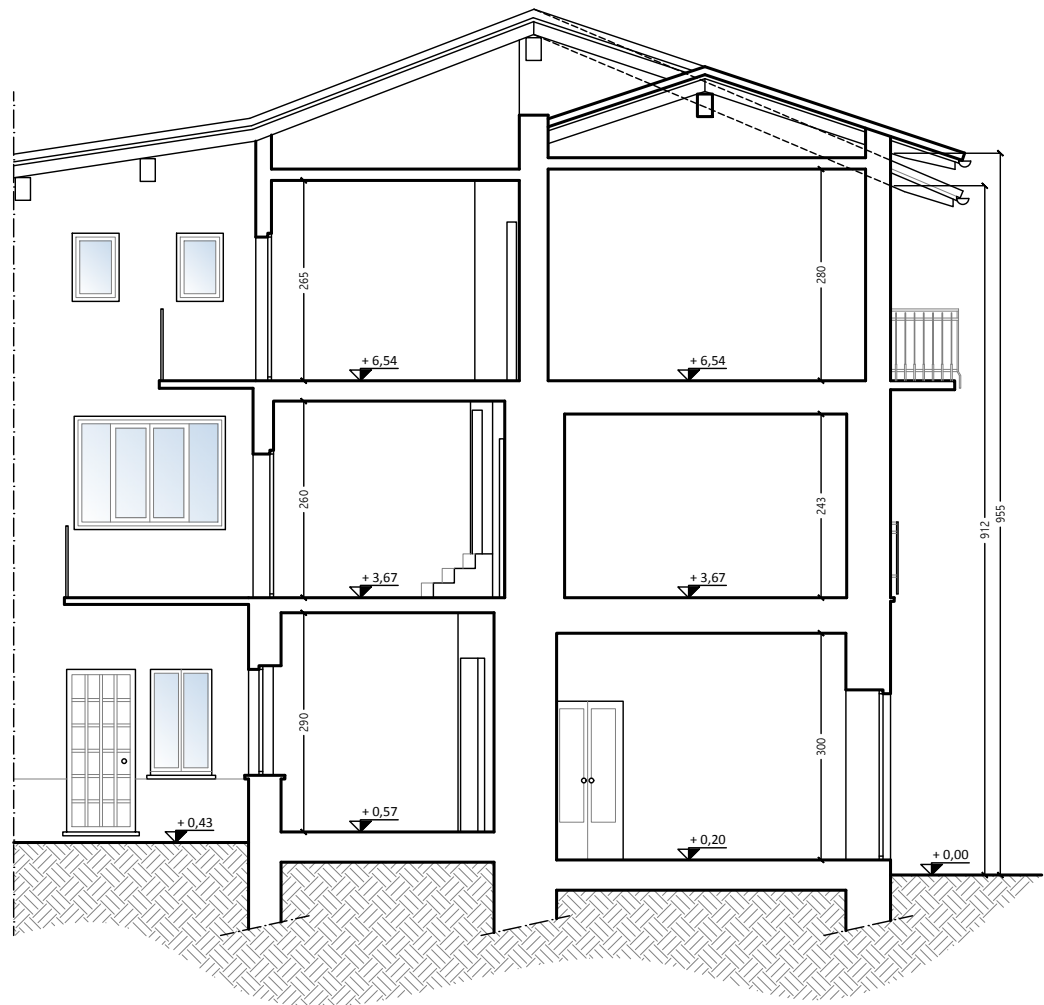

SEZIONE A-A  
Stato di fatto



PUNTO DI RIPRESA	FOTO
3	3
4	4
5	5
6	6
7	7
8	8
9	9
10	10

 Area non oggetto di intervento

PIANTA PIANO TERRA  
Stato di fatto

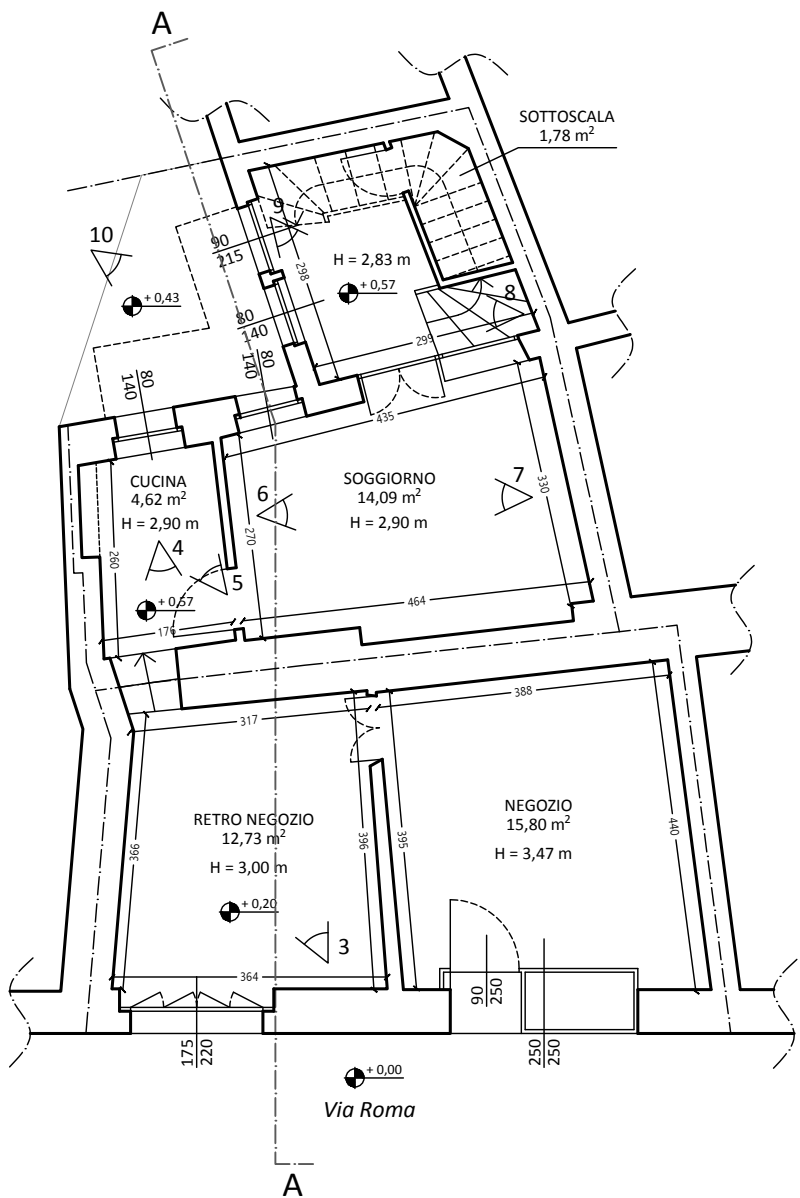

PIANTA PIANO PRIMO  
Stato di fatto (invariato)

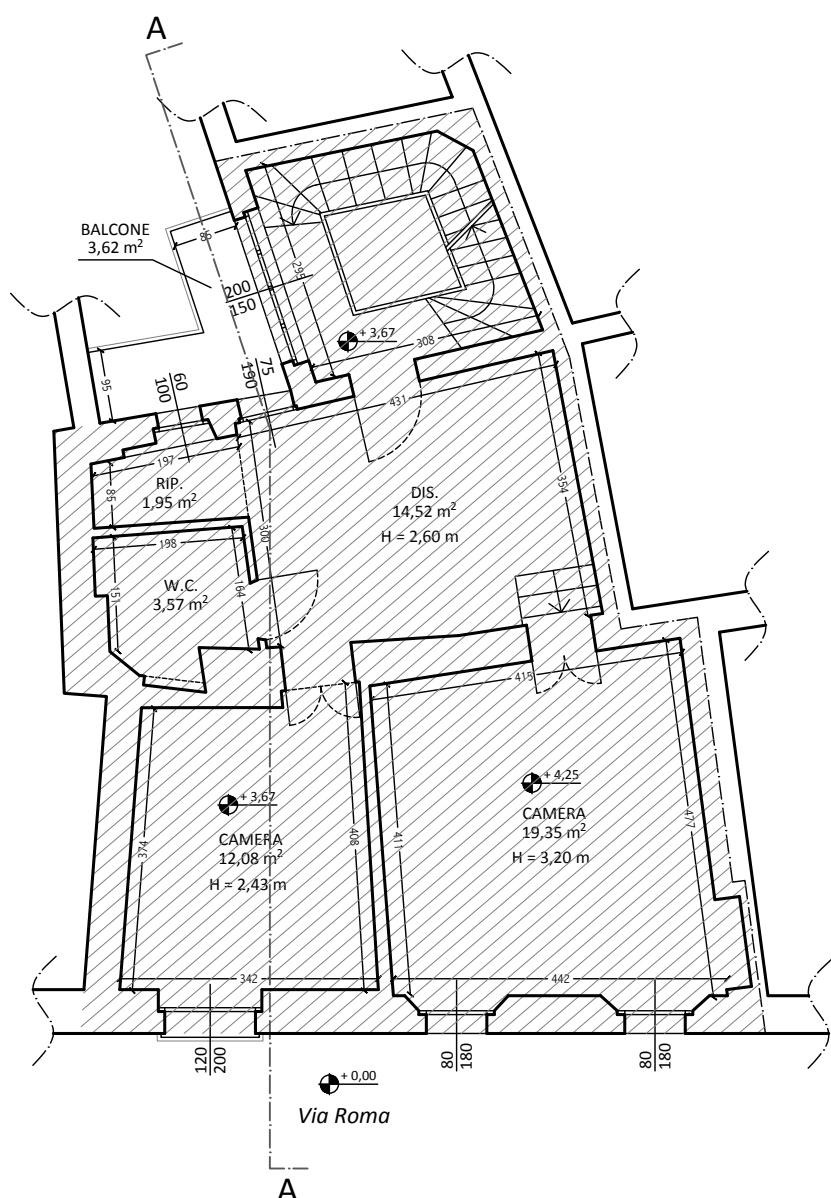

PIANTA PIANO SECONDO  
Stato di fatto (invariato)

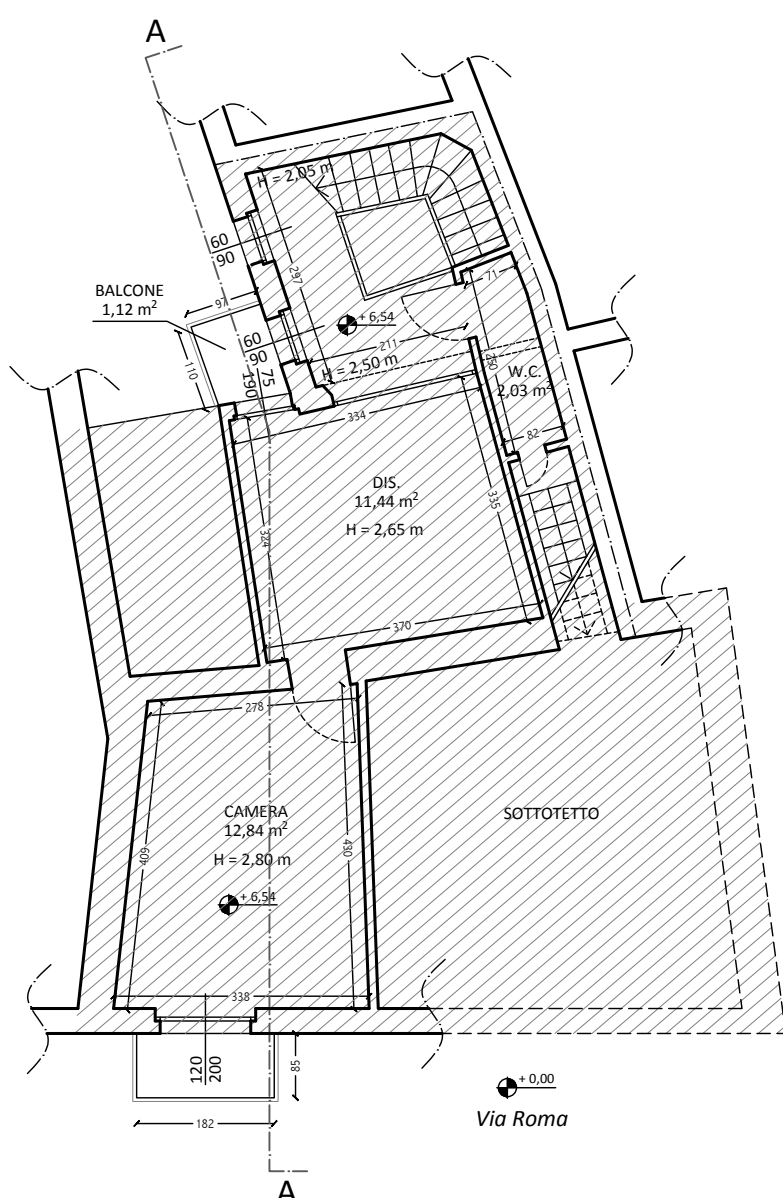

STUDIO TECNICO GEOM. GIUSEPPE VALENTINI

28047 OLEGGIO (NO), VIA ROMA N. 21 TEL. 0321/91262

COMMITTENTE

Sig.ra Brusati Martina

COMUNE

OLEGGIO

PROGETTO

Ristrutturazione vani al piano terreno, via Roma n. 10-12

TAV.

2

IL PROGETTISTA E D.L.

OGGETTO

Stato di fatto: piante, sezione

SCALA

1:100

DATA

Ottobre 2025

IL COMMITTENTE